



Sembrando Arte
ARTISTA: TARRAGÓ



SITUACIÓN

Esta obra de arte se propone en comunión con el entorno natural, dónde se recogen todos los elementos y recursos existentes y se transforman, dotándolos de un nuevo sentido, tanto a pequeña escala como a nivel de territorio.



EMPLAZAMIENTO

En un campo de cereal se extrae la piedra superficial y se dispone formando 100 arcos que siguen el estilo de construcción tradicional de la zona. Este "cultivo" de arcos de piedra se dispone de manera que permite el desarrollo normal de la actividad agrícola de la finca y el paso de maquinaria, pero creando, al mismo tiempo, una obra, nunca antes vista, que hace reflexionar al espectador sobre el concepto de Arte.

La obra se complementa con un restaurante ecológico que, además de ser respetuoso con el entorno, ofrece una rentabilidad económica de la obra de arte.

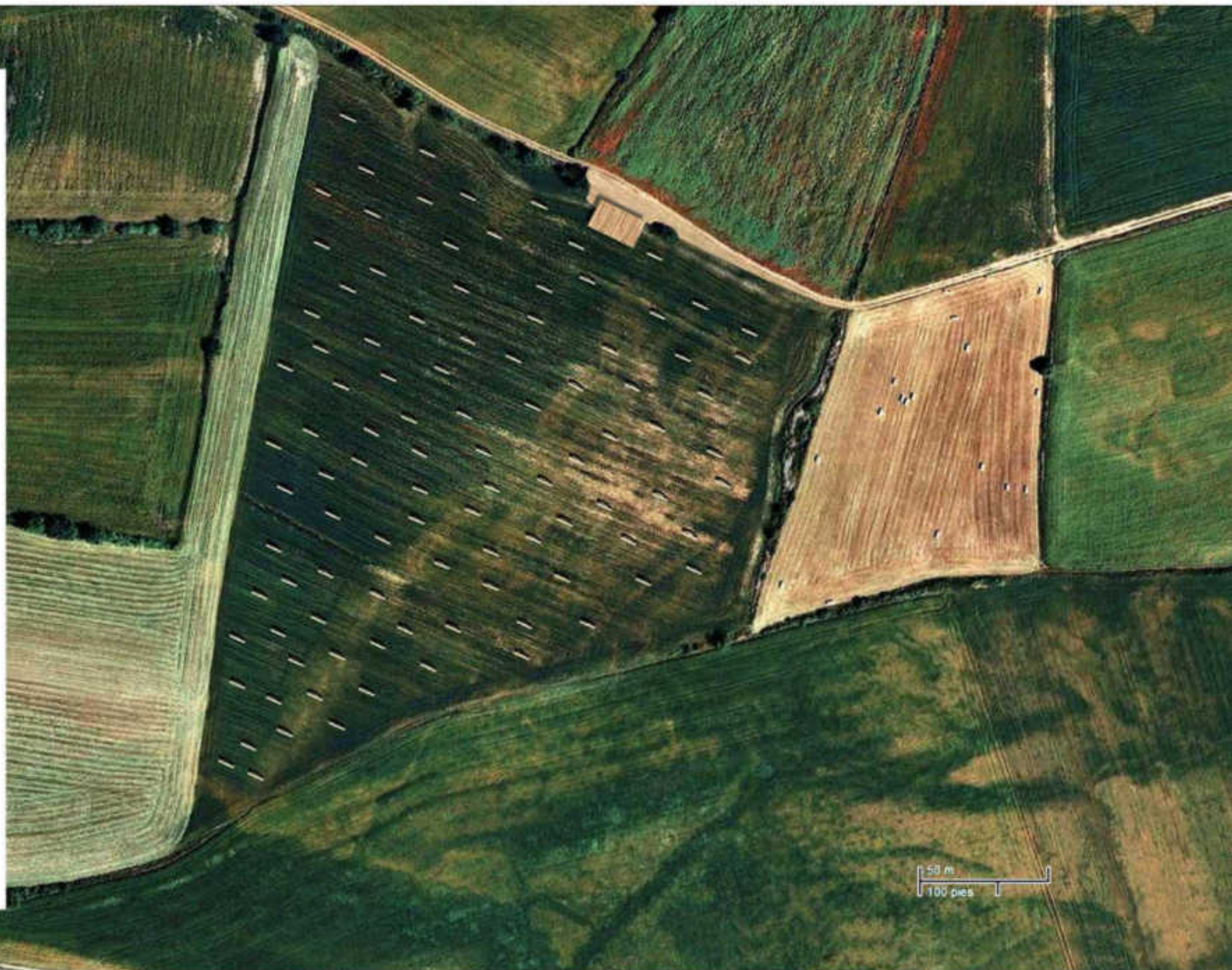

Sembrando Arte

ARTISTA: TARRAGÓ

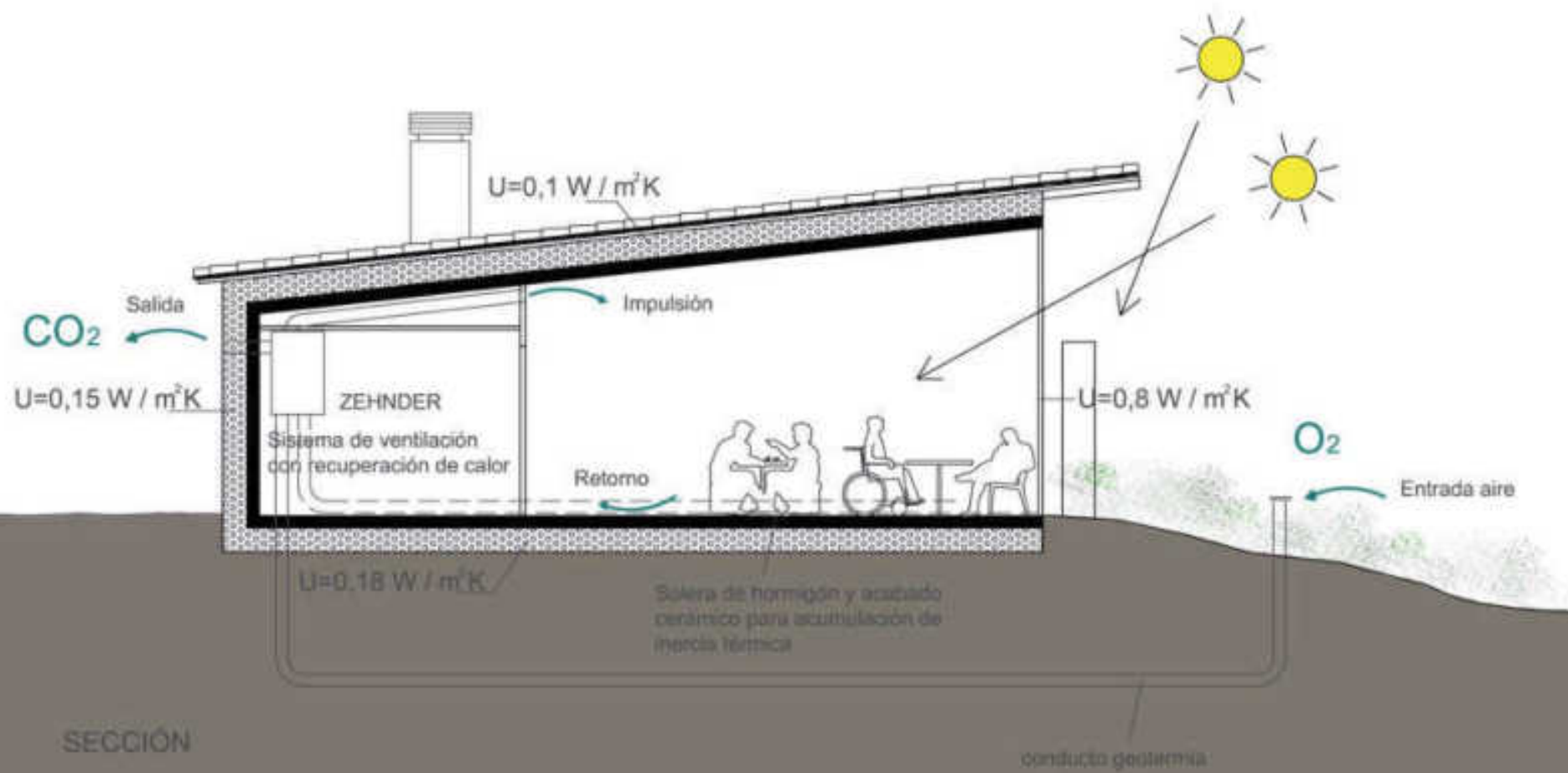

EDIFICIO PASIVO

Restaurante construido según el estándar alemán "Passivhaus"

Construcción con muy baja demanda energética:

Necesidad energía para calefacción $\leq 15 \text{ kW/h/m}^2\text{a}$

Sin necesidad de energía para refrigeración

Necesidad de energía primaria para calefacción, ACS y electricidad $\leq 120 \text{ kWh/m}^2\text{a}$

La envuelta exterior del edificio debe tener una estanqueidad $n50 \leq 0,6/\text{h}$

Arquitectura y diseño energético: Jordi Sampera. Architekt



OBRA SOSTENIBLE CON EL MEDIO AMBIENTE

Del mismo modo que están en armonía con el entorno natural los 100 arcos de piedra que forman la obra de arte, se entiende que debe serlo también la edificación que los acompaña. Se propone el desarrollo de un edificio con un consumo de energía mínimo, además de la utilización de materiales naturales.

Se promueve así, una obra sostenible.

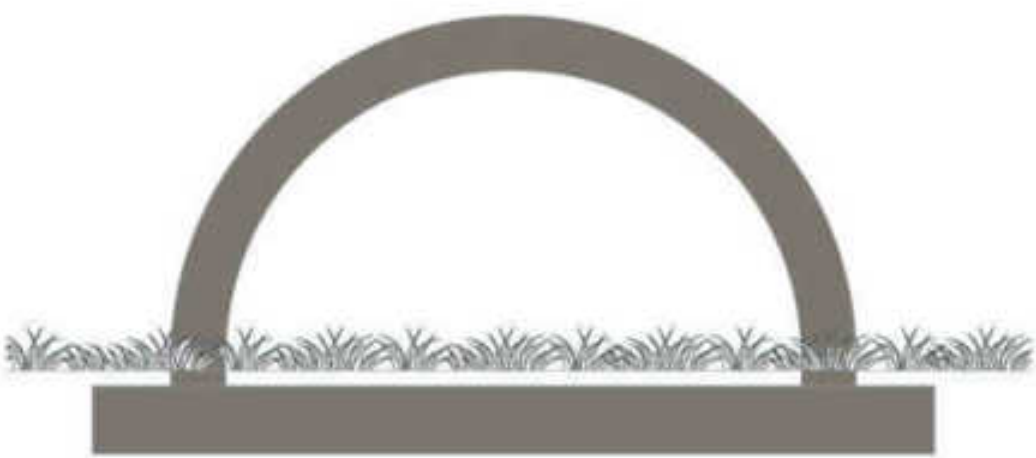

Sembrando Arte

ARTISTA: TARRAGO

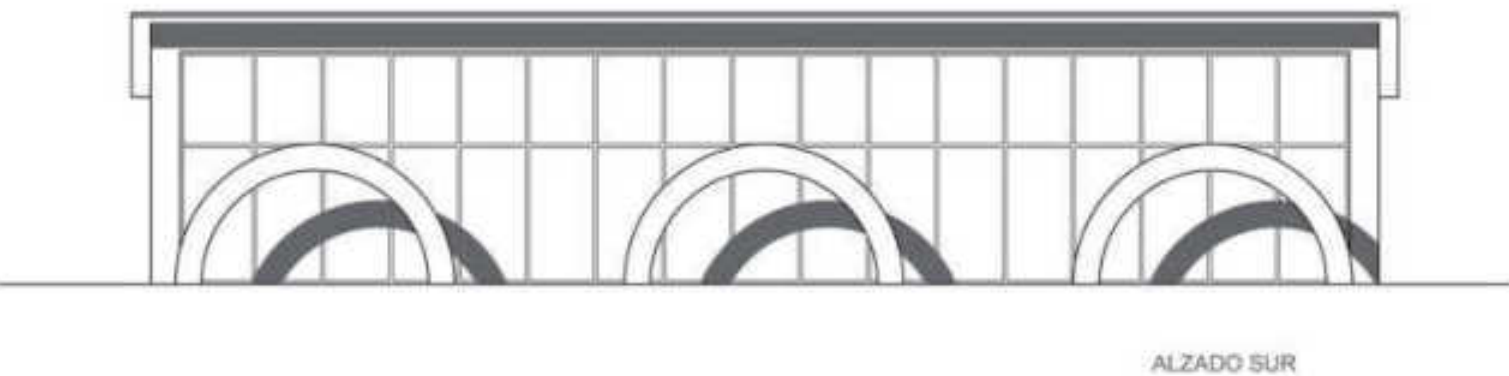
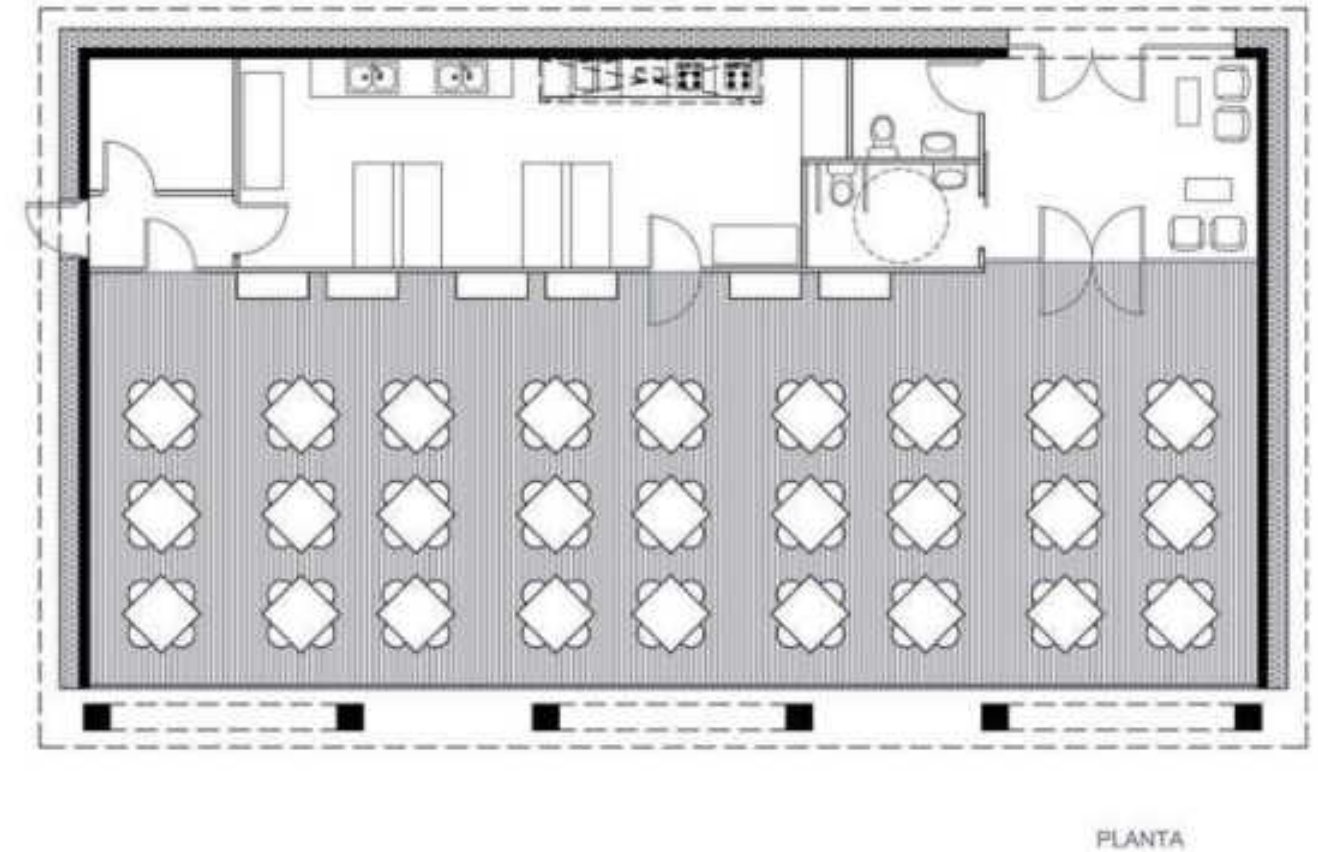
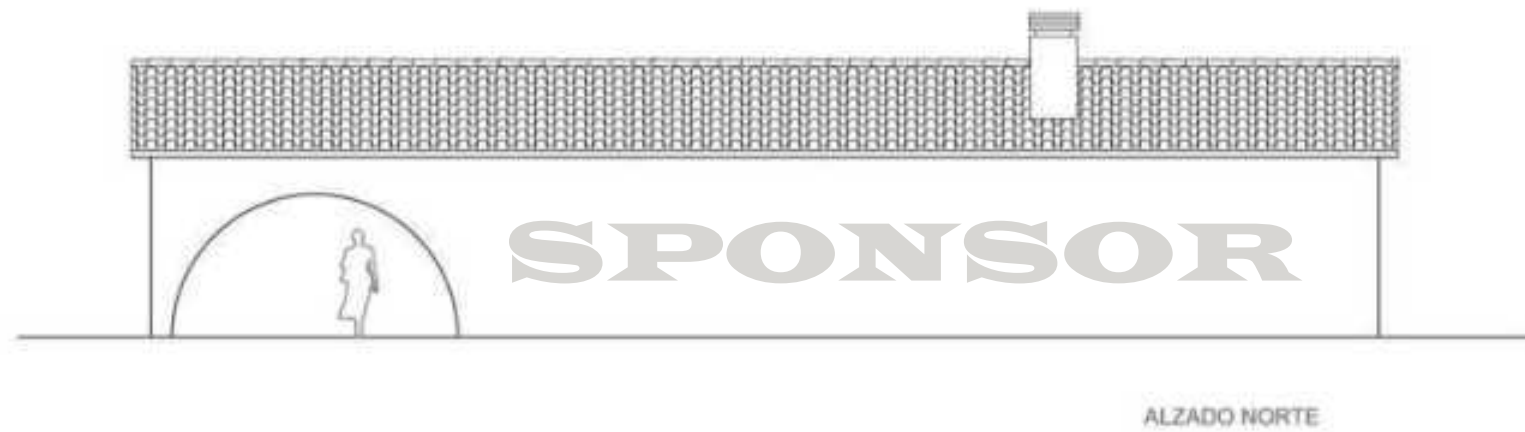

OBRA SOSTENIBLE ECONÓMICAMENTE

La obra de arte se plantea de manera armónica y sostenible con el medio ambiente, pero también con la actividad humana y económica. Esto se consigue con la participación de un restaurante en el proyecto, encargado de generar dicha actividad.

Sembrando Arte
ARTISTA: TARRAGÓ